

EVERUN ER06

2000KG / 4X4 / LYFTER 600KG / STEG5

Specifikation

Utrustningspaket

Reservdelslager



SVERIGES LEVERANTÖR
UTAV EVERUN

Hej, och tack för att vi fick möjligheten att ge dig en offert på en Everun maskin.

Vi strävar efter att alltid ge våra kunder bästa möjliga service både innan och efter sitt köp. Visste du att vi har varit leverantörer utav Everun sedan 2017.

Under alla dessa år har vi byggt upp kanske inte bara Sveriges, utan även Europas största sortiment utav reservdelar till märket. Vi vill ha allt på hyllan när vi levererar en ny maskin.

Vi strävar också efter att kunna erbjuda välutrustade maskinpaket från start.
Därför innehåller också våra paketerbjudanden, så mycket mer än bara en standardmaskin!

Vi var med och skapade och utvecklade den maskin vi erbjuder idag. Och med åren har vi även förbättrat och utvecklat många funktioner som idag är unika för Nykyrka Maskiner:s Everunmaskiner

Vi är Nykyrka Maskiner, Sveriges största leverantör utav Everun, "Originalen"!

NYKYRKA MASKINER

PRODUKTBLAD
EVERUN ER06

INNEHÅLL



4

Specifikation



6

Utrustningspaket



8

Paketerbjudanden



9

Reservdelar

Everun ER06

ETT BRETT URVAL AV REDSKAP

Everun ER06 är utrustad med SMS/Trima-fäste och Nykyrka Maskiner tillhandhåller en stor variation av redskap att utrusta maskinen med.

SPECIFIKATION

Motor

Modell	Kubota/Yanmar
Motortyp	3-cyl vattenkyld diesel
Miljöklass	Steg5
Motoreffekt	18.2kW - 24hk
Varvtal	2800rpm
Hastighet	~ 12km/h
Oljeflöde	28 minutliter
Arbetstryck	170 bar

Drivning

Styrsystem	Ledad midjestyning
Styrning	Hydraulisk servostyrning
Min. svängradie	1989 mm
Drivsystem	Hydrostatisk
Bromsar	Hydraulisk trumbroms
Parkeringsbroms	Manuell
Däckdimension	26x12-12

Växellåda

Typ:	Hydrostatisk transmission
Nominellt varvtal	2200rpm

Dimensioner

Total längd	~3676 mm
Total höjd	~2220 mm
Total bredd	~1150 mm
Tipphöjd	~1764 mm
Markfrigång	~300 mm
Vikt	~2000kg

Maskinegenskaper

Lyfttid	~8 sek.
Brytkraft	13kN
Lastkapacitet	600kg
Skopkap. (standard)	0.26m ³



Komponenter från välkända tillverkare

Everun ER06 är utrustad med motorer från Kubota eller Yanmar vilket i kombination med dess kompakta design ger en kraftfull och smidig kompaktlastare. Kubota och Yanmar-motorer är kända för sin pålitlighet och effektivitet. Några



3:e & 4:e funktion som standard

Vi har valt att utrusta Everun ER06 med 4:e funktion utöver befintlig 3:e funktion som standard. Detta möjliggör öppnar för anslutning av ett nytt urval av redskap utan extra kostnader.

UTRUSTNINGSPAKET

Vi strävar efter att alltid kunna erbjuda välutrustade maskinpaket från start. Därför innehåller våra paketerbjudanden mycket mer än bara en standardmaskin.

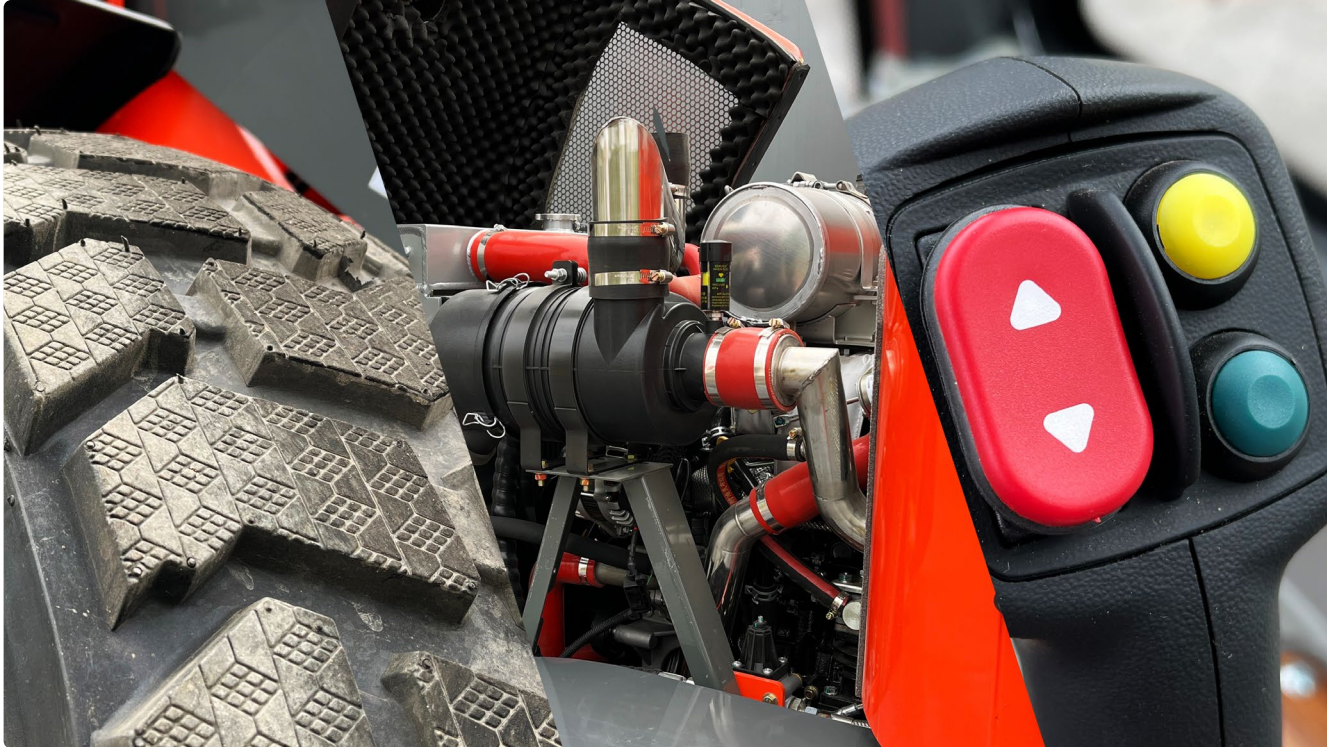

Everun ER06

✓ Euro 5 motor

En stark och effektiv motor från välkända Kubota på 24 hästkrafter. * Miljöklass Euro 5 (steg 5) är idag lagkrav på alla hjullastare utan undantag och ett måste för att kunna försäkra maskinen.



✓ Elektrisk Joystick

Elektrisk joystick, vilket innebär att du enkelt växlar och lägger i fram/back direkt på joysticken. Du slipper onödiga extra spakar på ratten, vilket också gör det smidigare att manövrera maskinen i det dagliga arbetet.



✓ Trima snabbfäste

Hydraulisk snabbfäste med enkel låsning av redskap ifrån hytten. Normalt sett använder vi oss utav Trima som är det vanligaste fästet på marknaden.

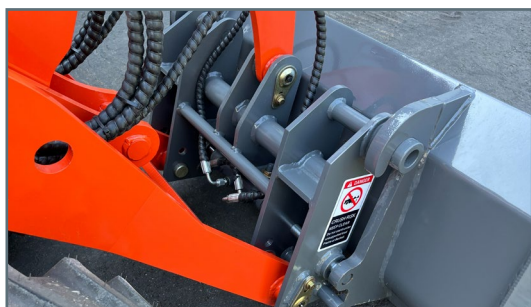

✓ Extra 4:e funktion fram

Extra oljeledning fram till en 4:e funktion utöver den som sitter standard till 3:e funktionen. Det innebär att det är förberett för de flesta olika typer av redskap som kan behövas i framtiden.

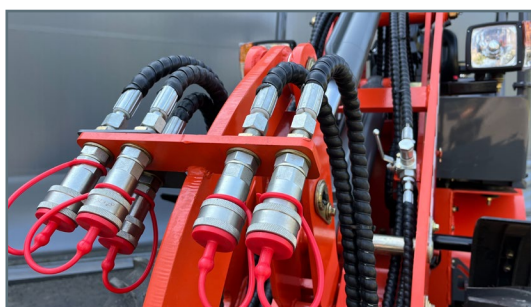

PAKETERBJUDANDEN

Paket 1 öppen hytt	Paket 2 sluten hytt
<input checked="" type="checkbox"/> Standardskopa	<input checked="" type="checkbox"/> Standardskopa
<input checked="" type="checkbox"/> Mekaniska pallgafflar	<input checked="" type="checkbox"/> Mekaniska pallgafflar
<input checked="" type="checkbox"/> Hydrauliskt snabbfäste (SMS/Trima)	<input checked="" type="checkbox"/> Hydrauliskt snabbfäste (SMS/Trima)
<input checked="" type="checkbox"/> Extra hydrauluttag (3:e och 4:e funktion)	<input checked="" type="checkbox"/> Extra hydrauluttag (3:e och 4:e funktion)
<input checked="" type="checkbox"/> Elektrisk växelväljare	<input checked="" type="checkbox"/> Elektrisk växelväljare
<input checked="" type="checkbox"/> LED Belysning	<input checked="" type="checkbox"/> LED Belysning
<input checked="" type="checkbox"/> Trafikbelysning	<input checked="" type="checkbox"/> Trafikbelysning
<input checked="" type="checkbox"/> Agrikulturdäck	<input checked="" type="checkbox"/> Agrikulturdäck
<input checked="" type="checkbox"/> Öppen hytt	<input checked="" type="checkbox"/> Slutent hytt
<input checked="" type="checkbox"/> Tiltbar hytt	<input checked="" type="checkbox"/> Tiltbar hytt
<input type="checkbox"/> Värmepaket	<input checked="" type="checkbox"/> Värmepaket
<input type="checkbox"/> Fläkt	<input checked="" type="checkbox"/> Fläkt



RESERVDDELSLAGER HÄR I SVERIGE

Everun's hjullastare och lastmaskiner har på senare år kommit att bli en ordentlig utmanare till många utav de välkända och stora lastmaskinsmärkena.

Genom att ständigt utveckla kvalitet och funktionalitet har Everun skapat lastmaskiner som håller hög pålitlighet och hög kapacitet till ett väldigt kostnads-effektivt pris.

Nykyrka Maskiner har alltid ett stort utbud av reservdelar och tillbehör till Everun's olika maskiner hemma i lager och utvecklar denna sektor konstant.

Nykyrka Maskiner har oftast hjullastare, teleskoplastare, minigrävare i lager för visning och försäljnings och alla maskiner är utrustade med steg5-motorer.



Nykyrka Maskiner
Nykyrka 226
59197 Motala



010 - 10 11 490
info@nykyrkamaskiner.se
www.nykyrkamaskiner.se